

**EXTRAS DE CARTE FUNCİARĂ  
PENTRU INFORMARE**

Carte Funciară Nr. 59805 Târgu Lapus

Nr. cerere	<b>16018</b>
Ziua	<b>23</b>
Luna	<b>12</b>
Anul	<b>2024</b>

Cod verificare  
100184502462



**A. Partea I. Descrierea imobilului**

**TEREN** Intravilan

**Adresa:** Loc. Târgu Lapus, Jud. Maramures

Nr. Crt	Nr. cadastral Nr. topografic	Suprafața* (mp)	Observații / Referințe
A1	59805	7.587	Teren neimprejmuit; Terenul nu este imprejmuit. Partial pe latura sudica si estica este marginit de un drum de acces, iar pe partea estica este marginit de un drum judetean.

**B. Partea II. Proprietari și acte**

Înscrieri privitoare la dreptul de proprietate și alte drepturi reale		Referințe
<b>16018 / 23/12/2024</b>		
Act Administrativ nr. Hotarare nr. 71, din 10/03/2023 emis de Judetul Maramures - Consiliul Judetean; Act Administrativ nr. Hotarare nr. 66, din 18/03/2022 emis de Judetul Maramures - Consiliul Judetean; Act Administrativ nr. Hotarare nr. 24, din 28/02/2023 emis de Consiliul Local Tg. Lapus;		
B2	Intabulare, drept de PROPRIETATE, dobandit prin Lege, cota actuala 1/1 1) <b>JUDETUL MARAMURES</b> , Domeniul privat <i>OBSERVATII: pozitie transcrisa din CF 58318/Târgu Lapus, inscrisa prin incheierea nr. 4488 din 16/03/2023;</i>	A1 / B.3
Act Administrativ nr. Hotarare nr. 89, din 30/03/2023 emis de Judetul Maramures - Consiliul Judetean;		
B3	Se noteaza schimbarea domentialității imobilului de sub A1, din domeniul public in domeniul privat al Județului Maramureș. <i>OBSERVATII: pozitie transcrisa din CF 58318/Târgu Lapus, inscrisa prin incheierea nr. 5749 din 04/04/2023;</i>	A1

**C. Partea III. SARCINI .**

Inscrieri privind dezmembrămintele dreptului de proprietate, drepturi reale de garanție și sarcini	Referințe
NU SUNT	

## Anexa Nr. 1 La Partea I

## Teren

Nr cadastral	Suprafața (mp)*	Observații / Referințe
59805	7.587	Terenul nu este împrejmuit. Partial pe latura sudica si estica este marginit de un drum de acces, iar pe partea estica este marginit de un drum judetean.

\* Suprafața este determinată în planul de proiecție Stereo 70.

## DETALII LINIARE IMOBIL

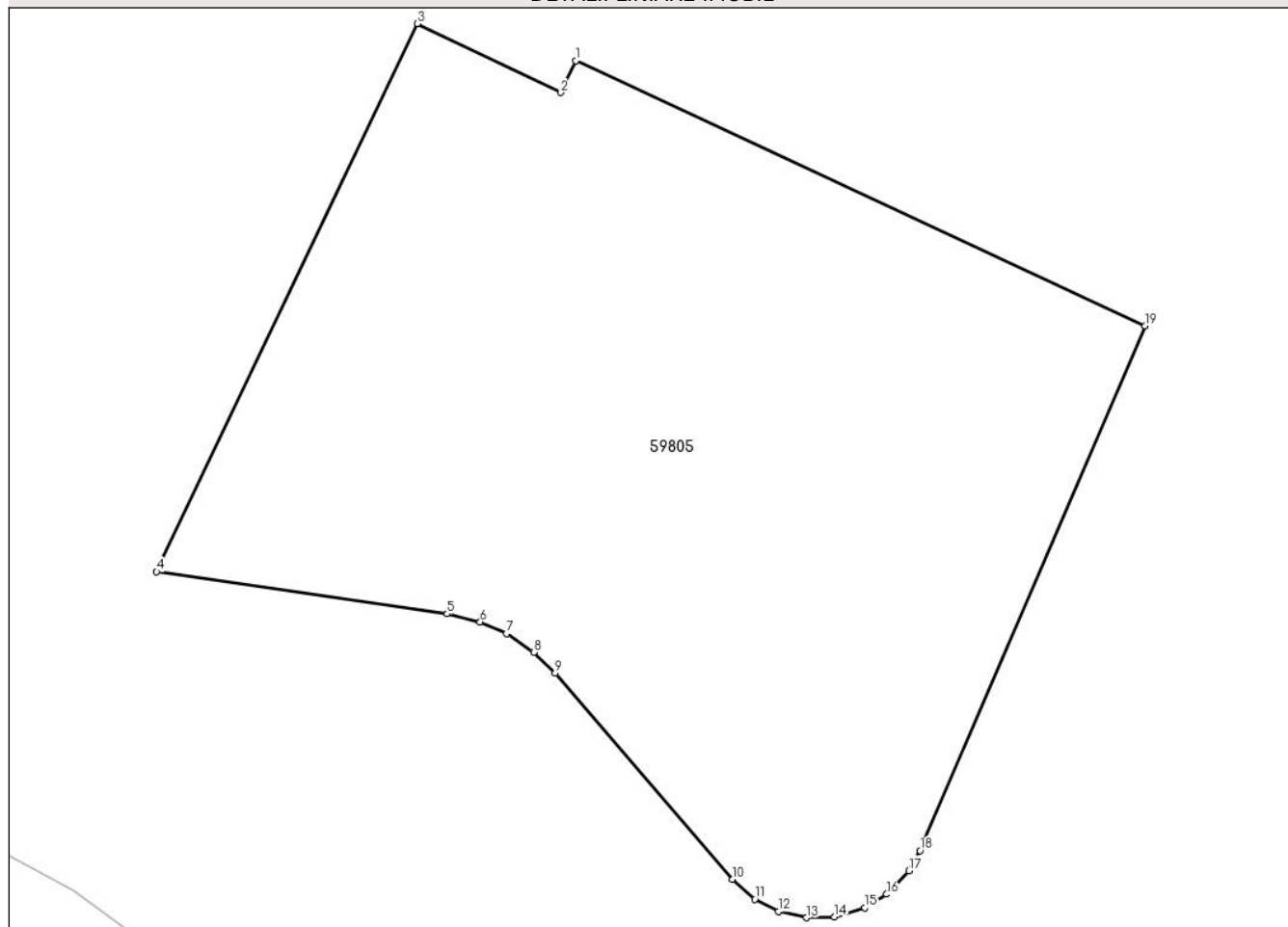

## Date referitoare la teren

Nr Crt	Categorie folosință	Intra vilan	Suprafața (mp)	Tarla	Parcelă	Nr. topo	Observații / Referințe
1	pasune	DA	7.587	-	-	-	Imobil înregistrat în planul cadastral fara localizare certa datorita lipsei planului parcelar

## Lungime Segmente

1) Valorile lungimilor segmentelor sunt obținute din proiecție în plan.

Punct început	Punct sfârșit	Lungime segment (** (m)
1	2	4.431
2	3	19.964
3	4	76.088
4	5	36.774
5	6	4.271

Punct început	Punct sfârșit	Lungime segment (** (m))
6	7	3.617
7	8	4.129
8	9	3.759
9	10	34.106
10	11	3.74
11	12	3.297
12	13	3.584
13	14	3.529
14	15	3.983
15	16	3.218
16	17	4.076
17	18	2.872
18	19	71.564
19	1	78.697

\*\* Lungimile segmentelor sunt determinate în planul de proiecție Stereo 70 și sunt rotunjite la 1 milimetru.

\*\*\* Distanța dintre puncte este formată din segmente cumulate ce sunt mai mici decât valoarea 1 milimetru.

Certific că prezentul extras corespunde cu pozițiile în vigoare din cartea funciară originală, păstrată de acest birou.

Prezentul extras de carte funciară este valabil la autentificarea de către notarul public a actelor juridice prin care se sting drepturile reale precum și pentru dezbaterile succesiunilor, iar informațiile prezentate sunt susceptibile de orice modificare, în condițiile legii.

S-a achitat tariful de 0 RON, -, pentru serviciul de publicitate imobiliară cu codul nr. 222.

Data soluționării,  
30-12-2024

Data eliberării,  
\_\_/\_\_/\_\_

Asistent Registrator,  
MARIA-MIRELA LIBOTEAN

(parafa și semnătura)

Referent,

(parafa și semnătura)